

23.^a
EXPOSIÇÃO CANINA
MONOGRÁFICA DO
PODENGU PORTUGUÊS
C.A.C.-Q.C.

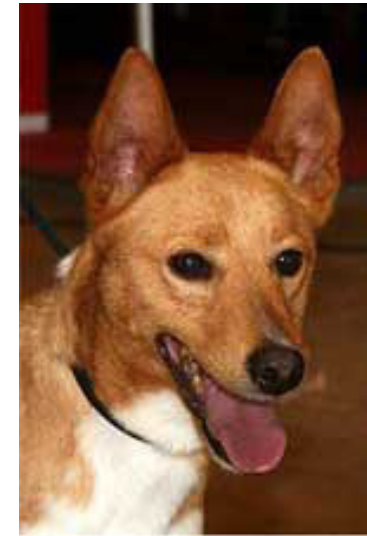

Organizada pelo
Clube do Podengo Português

15 de Julho de 2012

EXPOESTE
Caldas da Rainha

EXPOSIÇÃO NACIONAL
QUALIFICATIVA DE CAMPEONATO

*Organizada pelo Clube do Podengo Português, regida pelos regulamentos do Clube Português de Canicultura, e aberta aos exemplares da raça **Podengo Português**, registados em Livros de Origens ou com Registos Iniciais emitidos por organismos reconhecidos pela **Fédération Cynologique Internationale**.*



CLUBE DO PODENGO PORTUGUÊS

Rua Rei Pedro II da Jugoslávia, 4
 2765-269 Estoril
 PORTUGAL
 Tel.: 214 685 205
 Fax: 218 487 836
 Email: clubepodengo@oninetspeed.pt
 Web: <http://www.clubedopodengoportugues.com>

23.^a Exposição Canina Monográfica de Podengos (C.A.C.-Q.C.)		15 de Julho de 2012
Raça Breed	Variedade/Cor Variety/Colour	
L.O. Reg. Nr.	Microchip Transponder	Nascimento Date of Birth
Nome do cão Dog's Name	Sexo Sex M: <input type="checkbox"/> F: <input type="checkbox"/>	
Pai Sire	Mãe Dam	
Criador Breeder		
Proprietário Owner		
Morada Address	Email	
Cód. Postal Post Code	Pais Country	
DECLARAÇÃO DO EXPOSITOR EXHIBITOR'S STATEMENT Declaro conhecer o Regulamento de Exposições e Concursos de Beleza do Clube Português de Canicultura, aceitando o seu cumprimento, sendo verdadeiras as declarações que constam neste boletim de inscrição, sujeitando-me às sanções disciplinares do C.P.C., e declaro a conhecer e aceitar o Regulamento de Canicultura e Show Regulators, confirmando que toda a informação fornecida nesta ficha é verdadeira e que eu obedecerei às penalizações disciplinares do C.P.C.		
Data Date		Assinatura Signature
Não Preencher Do Not Fill		
Catálogo	Expositor	CLASSE: (Idade) (Age) (X)
		Bebês (≥ 4 < 6 m.) <input type="checkbox"/>
		Cachorros (≥ 6 < 9 m.) <input type="checkbox"/>
		Juniores (≥ 9 < 18 m.) <input type="checkbox"/>
		Intermédia (≥ 15 < 24 m.) <input type="checkbox"/>
		Aberta (≥ 15 m.) <input type="checkbox"/>
		Trabalho ^(*) Working <input type="checkbox"/>
		Campeões ^(*) Champion <input type="checkbox"/>
		Veteranos (≥ 8 a.y.) <input type="checkbox"/>
		Reprodutores Progeny <input type="checkbox"/>
		Pares Breeds <input type="checkbox"/>
		Grupo de Criador Breeder's Group <input type="checkbox"/>
(*) Juntar cópia do certificado. Enclose copy of the certificate.		

HORÁRIO

Domingo, 15 de Julho de 2012

09:00h - Admissão dos Exemplares

10:00h - Início dos Julgamentos

- Encerramento da Exposição

❖ ❖ ❖

INSCRIÇÕES ATÉ 10 DE JULHO!

Os Boletins de Inscrição, devidamente preenchidos e assinados deverão ser entregues, todos os dias úteis, nos seguintes locais:

CLUBE DO PODENGO PORTUGUÊS

Rua Rei Pedro II da Jugoslávia, 4 - 2765-269 Estoril
Tel.: 214 685 205 - Fax: 218 487 836

Clube Português de Canicultura

Rua Frei Carlos, 7 - 1600-095 Lisboa
Tel.: 217 994 790 - Fax 217 994 799
exposicoes@cpc.pt

A Organização declina toda a responsabilidade das inscrições que não sejam feitas directamente, ou por escrito, nos locais indicados anteriormente.

❖ ❖ ❖

TAXAS DE INSCRIÇÃO

CLASSES OBRIGATÓRIAS

1.ª Inscrição / 1st entry € 15,00
2.ª Inscrição / 2nd entry € 10,00
3.ª Inscrição / 3rd entry € 5,00
4.ª e seguintes / 4th and more GRATUITA/FREE
Cachorros / Puppy € 8,00
Bebés / Baby € 8,00

CLASSES FACULTATIVAS

Reprodutores / Progeny GRATUITA/FREE
Pares / Brace € 5,00
Grupo de Criador / Breeder's Group € 5,00



JUÍZES

JOÃO PAULA BESSA (PT)

Podengo Português Pequeno
(miniature)

Melhor Grupo de Criador (Best Breeder's Group)

Melhor Exemplar da Exposição (Best in Show)

JOSÉ BARRACA RIBEIRO (PT)

Podengo Português Médio
(medium)

Podengo Português Grande
(large)

Melhor Veterano (Best Veteran)

Melhor Reprodutor (Best Progeny)

Melhor Par (Best Brace)

Melhor Bebé (Best Baby)

Melhor Cachorro (Best Puppy)

IMPORTANTE

É obrigatória a apresentação de boletim sanitário ou prova da vacinação anti-rábica dentro do prazo de validade conforme determinado anualmente pela DGV, devendo comprovar também possuir as vacinações contra as principais doenças infecto-contagiosas da espécie efectuadas há mais de oito dias.

“É obrigatória a identificação por método electrónico através da aplicação subcutânea de uma cápsula (microchip) no centro da face lateral esquerda do pescoço.” (Dec.-Lei n.º 313/2003, 17 de Dezembro, Art.º 3.º)

A organização reserva-se o direito de substituir por outros, os juizes anunciados ou nomear outros juizes se o número de exemplares inscritos e as suas raças o impuser.

Esta exposição não dispõe de bancadas de arrumação dos exemplares.

É expressamente proibida a venda de animais no recinto da Exposição.

Em todos os casos não mencionados neste programa, vigora o estabelecido no Regulamento de Exposições Caninas e Concursos de Beleza (Eventos de Morfologia Canina).

CH. PORTUGAL

1 - Será proclamado Campeão Nacional de Beleza, o exemplar que cumulativamente tiver obtido:

- Quatro Certificados de Aptidão ao Campeonato Nacional de Beleza (CAC), dos quais pelo menos um Qualificativo de Campeonato (CAC-QC);
- A qualificação de “Excelente” numa classe individual obrigatória em uma das Exposições Qualificativas de Campeonato organizadas pelo C.P.C.;
- A qualificação de “Excelente” numa classe individual obrigatória na Exposição Monográfica do Clube de Raça correspondente, se o houver.

2 - Os quatro Certificados de Aptidão ao Campeonato deverão ter sido propostos por, pelo menos, três juizes diferentes.