

PROGRAMA

Domingo, 4 de Fevereiro de 2018

09:00 - Admissão

09:30 - Início dos Julgamentos

- Grandes prémios

- FINAIS

CLASSES ADMITIDAS

Baby - Destinada a todos os exemplares de 4 a menos de 6 meses de idade à data do julgamento.

Cachorros - Destinada a todos os exemplares de 6 a menos de 9 meses de idade à data do julgamento.

Muito-Junior - Destinada a todos os exemplares de 9 a menos de 12 meses de idade à data do julgamento.

Junior - Destinada a todos os exemplares de 12 a menos de 18 meses de idade à data do julgamento.

Intermédia - Destinada a todos os exemplares de 15 a menos de 24 meses de idade à data do julgamento.

Aberta - Destinada a todos os exemplares a partir de 15 meses de idade à data do julgamento, excepto os Campeões Nacionais de Beleza (Ch. Port.), nesta classe podem ainda se inscrever os Campeões de beleza de outros Países e Campeões Internacionais (Ch. Int.).

Trabalho - Destinada a todos os exemplares a partir dos 15 meses de idade à data do julgamento, desde que tenham sido classificados em Provas de Trabalho e façam prova desse facto, com certificado (obrigatório) da F.C.I., emitido pela organização Canina Nacional do País de residência do actual proprietário, homologado de acordo com os regulamentos da FCI.

Campeões - Destinada a todos os exemplares a partir dos 15 meses de idade à data do julgamento, que se inscrevam nesta classe e façam prova do título de Campeão de Beleza homologado por entidade reconhecida pela FCI.

Veteranos - Destinada a todos os exemplares a partir dos 8 anos de idade à data do julgamento.

CLASSES FACULTATIVAS

Pares - Destinada a dois exemplares de sexo oposto da mesma raça e variedade, pertencentes ao mesmo proprietário.

Grupo de Criador - Destinada a um mínimo de três e um máximo de cinco exemplares da mesma raça, criados pela mesma entidade (afixo), ainda que pertencentes a diferentes proprietários.

Reprodutores - Destinada aos exemplares que se façam acompanhar, no acto do julgamento, por um mínimo de três e um máximo de cinco dos seus filhos.

ESPECIALIZADA BOXER

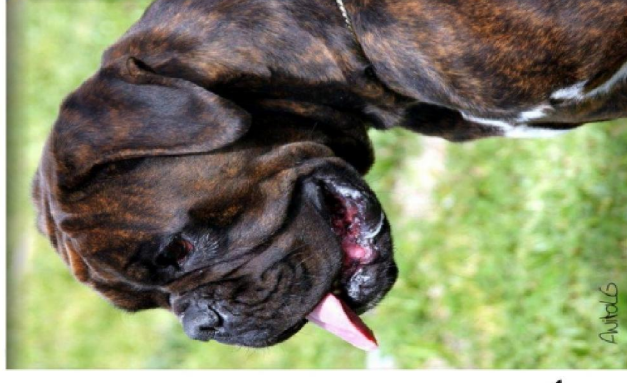

Autobox

Frida Kahlo de Cani-Lavra
MVBCEP/17

ARION

Juiz: Carlos Ramos Villajos (Es)



Pontuável para o Campeonato do Clube.
Pontuável para o campeonato Ibérico.



Lisboa, 4 de Fevereiro de 2018

PRAZO DE INSCRIÇÃO:

1º Prazo: até 15-01-2018

2º Prazo: até 20-01-2018



ORGANIZAÇÃO



Boxer Club de Portugal
Rua Paradela da Seara, 668 - SEARA
4990-755 PONTE DE LIMA
e-mail: info@boxerclub.pt
FAX: 00351 258 023 519

Inscrições on-line no website do club;

<http://www.boxerclub.pt>

A inspeção Veterinária dos exemplares é itinerante e processa-se de forma al

É obrigatório a apresentação de Boletim Sanitário ou prova da vacinação anti-rábica dentro do prazo de validade conforme determinado anualmente pela DGV, devendo comprovar também possuir as vacinações contra as principais doenças infecto-contagiosas da espécie efectuadas há mais de oito dias.

TAXAS:

Classe de Muito-Júnior, Júnior, Intermédia, Aberta, Trabalho, Campeões e Veteranos.

	1º PRAZO	2º PRAZO
1ª Inscrição individual	26.00	33.00
2ª Inscrição individual	18.00	25.00
3ª Inscrição individual	14.00	21.00
3ª Inscrição individua	grátis	grátis

Classe de Baby e Cachorros

	1º PRAZO	2º PRAZO
1ª Inscrição individual	14.00	20.00
2ª Inscrição individual	11.00	17.00
3ª Inscrição individua	grátis	grátis

Desconto de 10% aos sócios do BCP com quotas em dia.

Grupo de Criador, reprodutores e Pares

GRÁTIS

- O valor a pagar é calculado tendo por base a data efetiva de pagamento.

- O pagamento no dia da exposição terá uma taxa de 15.00 euros por exemplar.

IBAN: PT50 0010 0000 2634 1600 0012 6

SWIFT / BIC: BBPIPTPL

NOTA IMPORTANTE:

Envie as inscrições acompanhadas de comprovativo de pagamento, destacando o nome do exemplar.

ESPECIALIZADA BOXER - LISBOA18

NOME DO EXEMPLAR:		SEXO: M: <input type="checkbox"/> F: <input type="checkbox"/>	
LOP/LOE:	MICROCHIP:	COR: F <input type="checkbox"/> T <input type="checkbox"/>	D.N: / /
PAI:	PAI:		
CLASSE:	CRIADOR:		
PROPRIETÁRIO:	SÓCIO N.º.		
MORADA:			
CÓDIGO POSTAL: -	PAÍS:		
e-mail:	TELEF.		

DECLARAÇÃO:

Declaro conhecer o regulamento de Exposições do C.P.C. e do Boxer Club de Portugal, aceitando o seu cumprimento, sendo verdadeiras as declarações que constam neste boletim de inscrição, sujeitando-me às sanções disciplinares do C.P.C. e B.C.P.

Data: / /

Assinatura: