

Exposição Canina Dog Show		Catálogo	
Raça Breed		Expositor	
L.O.Reg. Nr.		Sexo Sex M: <input type="radio"/> F: <input type="radio"/>	
Nome do cão Dog's Name		Data Nascimento Date of Birth	
Pai Sire		Microchip Transponder	
Mãe Dam		CLASSE: (Idade) (Age) Class: (X)	
Criador Breeder		Bebés Baby (≥4 <6 m.) <input type="radio"/>	
Proprietário Owner		Cachorros Puppy (≥6 <9 m.) <input type="radio"/>	
Morada Address		Juniors Junior (≥9 <18 m.) <input type="radio"/>	
Cód. Postal Post Code		Intermédia Intermediate (≥15 <24 m.) <input type="radio"/>	
País Country		Aberta Open (≥ 15 m.) <input type="radio"/>	
Email		Campeões(*) Champion <input type="radio"/>	
Data Date		Veteranos Veteran (≥ 8 a./y.) <input type="radio"/>	
Assinatura Signature		Reprodutores Progeny <input type="radio"/>	
DECLARAÇÃO DO EXPOSITOR/ EXHIBITOR'S STATEMENT		Pares Brace <input type="radio"/>	
Declaro conhecer o Regulamento de Exposições e Concursos de Beleza do Clube Português de Canicultura, aceitando o seu cumprimento, sendo verdadeiras as declarações que constam neste boletim de inscrição, sujeitando-me às sanções disciplinares do C.P.C.; I declare to know and accept the Club Portuguese de Canicultura's Show Regulations, confirm that every information in this entry form is true and that I will obey the disciplinary penalties of the C.P.C.		Grupo de Criador Breeder's Group <input type="radio"/>	

Destacar pelo picotado



Patrocinador oficial:

Organizada pelo Clube Português do Bouledogue Francês, regida pelos Regulamentos do Clube Português de Canicultura, aberta aos exemplares da raça Bouledogue Francês, F.C.I. - Std. 101, registados em Livros de Origens ou com Registos Iniciais emitidos por organismos reconhecidos pela Fédération Cynologique Internationale.

CLUBE PORTUGUÊS DO BOULEDOGUE FRANCÊS

Tel.: +351 914 142 520 / +351 918 236 622

Email: exposicoes@cpbf.pt

www.cpbf.pt

[f clube português do bouledogue frances](https://www.facebook.com/clubeportuguesdobouledoguefrances)

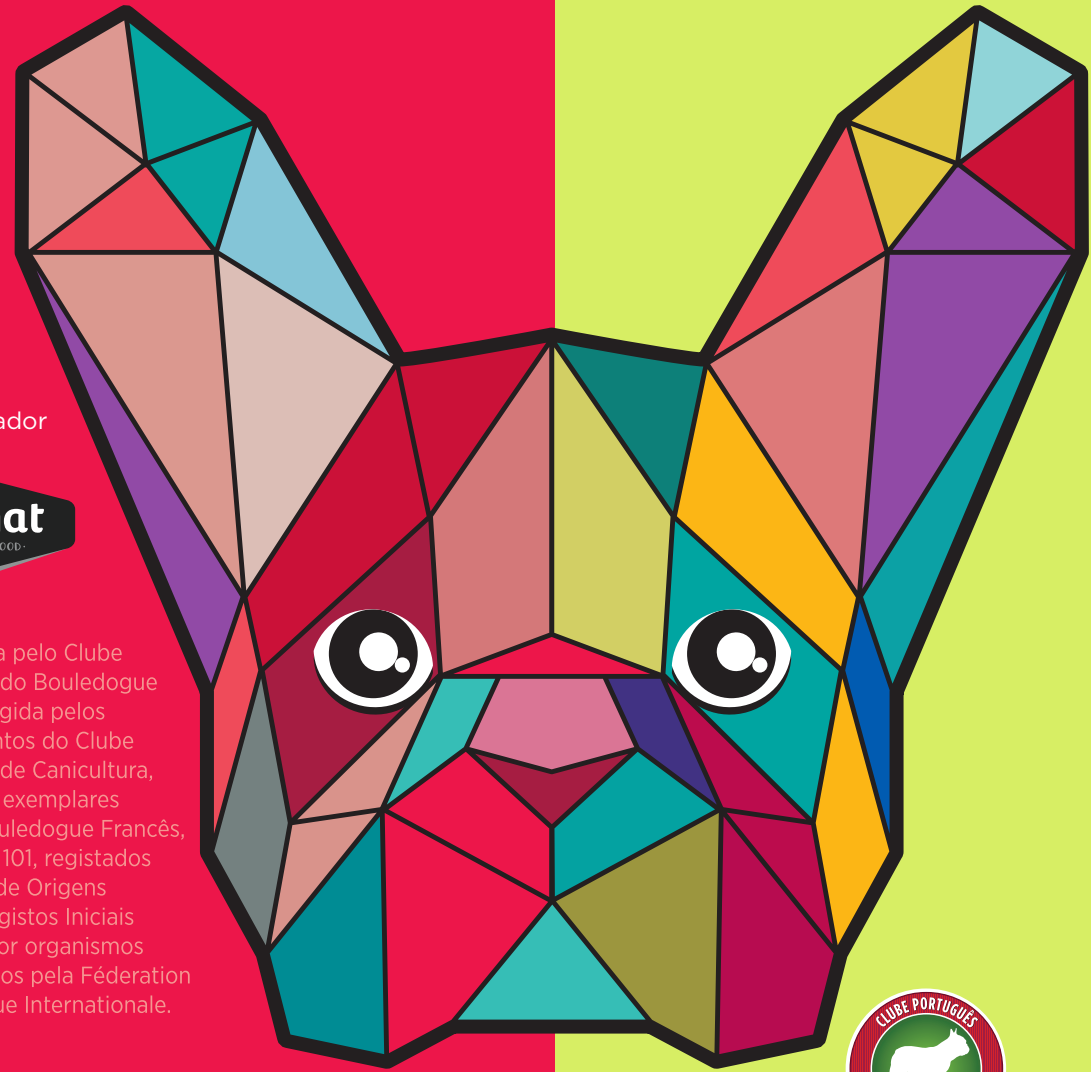

IV EXPOSIÇÃO CANINA MONOGRÁFICA

PORTUGAL
CAC-QC



Juíz:
**MS. DIANE
BURVEE**
(US)

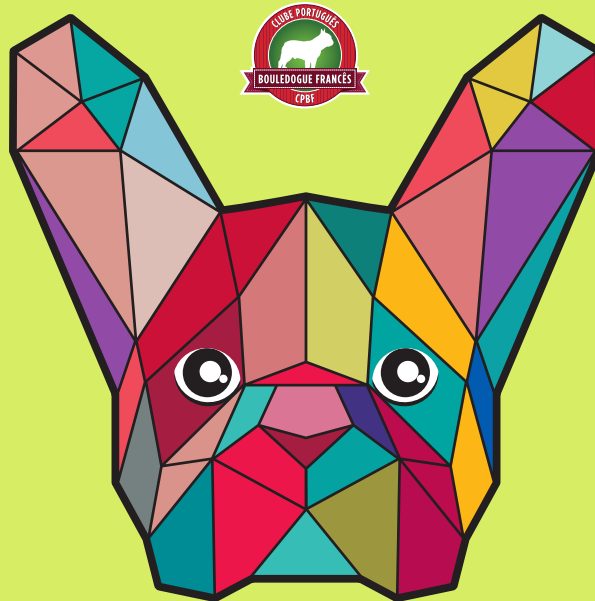

MONOGRÁFICA

Data:

27.03.22
10h

Local

ELVAS
Coliseu

Comendador
Rondão Almeida

SÁBADO, 26 DE MARÇO

14h30 Seminário
(programa a comunicar)

DOMINGO, 27 DE MARÇO

09h30 Admissão
10h00 Início dos Julgamentos
Melhor exemplar da exposição
B.I.S.
Encerramento

É obrigatória a apresentação de boletim sanitário ou prova da vacinação anti-rábica dentro do prazo de validade conforme determinado anualmente pela DGV, devendo comprovar também possuir as vacinações contra as principais doenças infecto-contagiosas da espécie efectuadas há mais de oito dias. "É obrigatória a identificação por método electrónico através da aplicação subcutânea de uma cápsula (microchip) no centro da face lateral esquerda do pescoço." (Dec.-Lei n.º 313/2003, 17 de Dezembro, Art.º 3.º). A organização reserva-se o direito de substituir por outro, o juiz anunciado ou nomear outros juizes se o número de exemplares inscritos o impuser. Esta exposição não dispõe de bancadas de arrumação dos exemplares. É expressamente proibida a venda de animais no recinto da Exposição. Em todos os casos não mencionados neste programa, vigora o estabelecido no Regulamento de Exposições Caninas e Concursos de Beleza (Eventos de Morfologia Canina) do Clube Português de Canicultura.

TAXAS DE INSCRIÇÃO

CLASSES OBRIGATÓRIAS

1ª Inscrição individual	31€
2ª Inscrição individual	21€
3ª Inscrição individual em diante.....	16€
Classe Cachorros	16€
Classe Bebés	11€

CLASSES FACULTATIVAS

Classe de Reprodutores	10€
Classe de Pares	15€
Classe de Grupo de Criador	20€

Os sócios com as quotas em dia beneficiam dos seguintes descontos:

- Classes Obrigatórias - 10% desconto
- Classes Facultativas - grátis.

Nas taxas indicadas estão incluídos o Catálogo, os Certificados e os Grandes Prémios.

IBAN PT50 0018 0003 36723492020 76

INSCRIÇÕES ATÉ 20 DE MARÇO

Os Boletins de Inscrição deverão ser devidamente preenchidos e assinados, bem como o comprovativo de pagamento enviados por email para:

exposicoes@cpbf.pt

(Não serão aceites inscrições sem o pagamento)