

# 38.<sup>a</sup> Exposição Canina Especializada do ROTTWEILER

(CAC)



Parque de Exposições  
de Aveiro

Domingo, 24 de Setembro de 2023



future**d**ogs  
*Smarter than ever.*

happy**One**  
*Mediterranean*

SUPER PREMIUM PET FOOD



## 38.<sup>a</sup> Exposição Canina Especializada do ROTTWEILER

|                        |                       |                              |   |
|------------------------|-----------------------|------------------------------|---|
| Raça Breed             |                       | Variedade/Cor Variety/Colour |   |
| L.O. Reg. Nr.          | Microchip Transponder | Nascimento Date of Birth     | Sexo Sex<br>M: <input type="checkbox"/> F: <input type="checkbox"/> |
| Nome do cão Dog's Name |                       | Mãe Dam                      |   |
| Paí Sire               |                       | Mãe Dam                      |   |
| Criador Breeder        |                       | N.º Prop. Owner/Nr.          |   |
| Proprietário Owner     |                       | E-mail                       |   |
| Morada Address         |                       | País Country                 |   |
| Cód. Postal Post Code  |                       | País Country                 |   |

Não Preencher  
Do Not Fill

|                                     |                                      |
|-------------------------------------|--------------------------------------|
| Catálogo                            | Expositor                            |
| CLASSE:<br>Class.                   | (idade)<br>(Age)                     |
| Bebês<br>Baby                       | (≥4 <6 m.)                           |
| Cachorros<br>Puppy                  | (≥6 <9 m.)                           |
| Juniões<br>Junior                   | (≥9 <18 m.)                          |
| Intermédia<br>Intermediate          | (≥15 <24 m.)                         |
| Aberta<br>Open                      | (≥ 15 m.)                            |
| Trabalho (*)<br>Working             | <input type="checkbox"/>             |
| Campeões**<br>Champion              | <input type="checkbox"/>             |
| Veteranos<br>Veteran                | (≥ 8 a./y.) <input type="checkbox"/> |
| Reprodutores<br>Progeny             | <input type="checkbox"/>             |
| Paes<br>Breed                       | <input type="checkbox"/>             |
| Grupo de Criador<br>Breeder's Group | <input type="checkbox"/>             |

(\*) Junlar cópia do certificado.  
Enclose copy of the certificate.

### DECLARAÇÃO DO EXPOSITOR EXHIBITOR'S STATEMENT

Declaro conhecer o Regulamento de Exposições e Concursos de Beleza do Clube Português de Canicultura, aceitando o seu cumprimento, sendo verdadeiras as declarações que constam neste boletim de inscrição, sujeitando-me às sanções disciplinares do C.P.C. Declaro to know and accept the Clube Português de Canicultura's show Regulations, confirm that every information in this entry form is true and that I will obey the disciplinary penalties of the C.P.C.

Data Date \_\_\_\_/\_\_\_\_/\_\_\_\_  
Assinatura Signature

# EXPOSIÇÃO CANINA NACIONAL

Organizada pelo Rottweiler Clube de Portugal, regida pelos Regulamentos do Clube Português de Canicultura, aberta aos exemplares da raça Rottweiler, registados em Livros de Origens ou com Registos Iniciais emitidos por organismos reconhecidos pela Fédération Cynologique Internationale.



## HORÁRIO

**Domingo, 24 de Setembro de 2023**

13:45h - Entrada dos Exemplares

14:00h - Início dos Julgamentos

- Grandes Prémios

- Encerramento da Exposição

## CH. PORTUGAL

**1. Será proclamado Campeão Nacional de Beleza, o exemplar que cumulativamente tiver obtido:**

- Quatro Certificados de Aptidão ao Campeonato Nacional de Beleza (CAC) dos quais pelo menos um Qualificativo de Campeonato (CAC-QC);
- A qualificação de "Excelente" numa classe individual obrigatória em uma das Exposições Qualificativas do Campeonato organizadas pelo CPC;
- A qualificação de "Excelente" numa classe individual obrigatória na Exposição Monográfica do Clube de Raça correspondente, se o houver;

**2. Os quatro Certificados de Aptidão ao Campeonato deverão ter sido propostos por, pelo menos, três juizes diferentes.**

# 38.<sup>a</sup> Exposição Canina Especializada do ROTTWEILER

## JUIZ

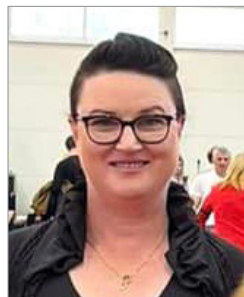

**ANITA DUGGAN (IE)**

## IMPORTANTE

É obrigatória a apresentação de boletim sanitário ou prova da vacinação anti-rábica dentro do prazo de validade conforme determinado anualmente pela DGAV, devendo comprovar também possuir as vacinações contra as principais doenças infeto-contagiosas da espécie efectuadas há mais de oito dias.

"É obrigatória a identificação por método electrónico através da aplicação subcutânea de uma cápsula (microchip) no centro da face lateral esquerda do pescoço." (Dec.-Lei n.º 313/2003, 17 de Dezembro, Art.º 3.º)

A organização reserva-se o direito de substituir por outros, os juizes anunciados ou nomear outros juizes se o número de exemplares inscritos e as suas raças o impuser.

Esta exposição não dispõe de bancadas de arrumação dos exemplares.

É expressamente proibida a venda de animais no recinto da Exposição.

Em todos os casos não mencionados neste programa, vigora o estabelecido no Regulamento de Exposições Caninas e Concursos de Beleza (Eventos de Morfologia Canina).

## INSCRIÇÕES ATÉ 12 DE SETEMBRO!

Os Boletins de Inscrição, devidamente preenchidos e assinados, acompanhados do comprovativo de pagamento da respetiva taxa, deverão ser enviados para:

[rcp.secretaria@gmail.com](mailto:rcp.secretaria@gmail.com)

IBAN: PT50 0033 0000 4568 5324 6170 5  
SWIFT/BIC: BCOMPTPL

A Organização declina toda a responsabilidade das inscrições que não sejam feitas diretamente, ou por escrito, nos locais indicados anteriormente.



## TAXAS DE INSCRIÇÃO

### CLASSES OBRIGATÓRIAS

|  |         |
|--|---------|
| 1. <sup>a</sup> Inscrição individual .....           | € 26,00 |
| 2. <sup>a</sup> Inscrição individual .....           | € 18,00 |
| 3. <sup>a</sup> Inscrição individual em diante ..... | € 14,00 |

**CLASSE DE CACHORROS ..... € 14,00**

**CLASSE DE BEBÉS ..... € 10,00**

### CLASSES FACULTATIVAS

|                                  |         |
|----------------------------------|---------|
| Classe de Reprodutores .....     | € 10,00 |
| Classe de Pares .....            | € 15,00 |
| Classe de Grupo de Criador ..... | € 20,00 |

Nas taxas indicadas estão incluídos o Catálogo, os Certificados de Qualificação, os Grandes Prémios e os Certificados de CAC.